

Tarife & Preise ÖkoStrom HEIMAT

EVL Basis	Arbeitspreis ct/kWh		Grundpreis €/Monat	
	netto ct	brutto ct	netto €	brutto €
Ab 01.01.2024				
Grundversorgung	33,45	39,81	10,08	12,00

Anschlusskosten	Anschlusswert € bis 15 kW		Grundpreis €/Monat	
	netto €	brutto €	netto €	brutto €
Preisstand: 01.01.2022				
Frühlings-, Oktober- oder ähnl. Feste in gleicher Größenordnung	80,00	95,20	120,00	142,80

- Die Verrechnungssätze schließen ein:
- Zählermontage
 - Betriebsfertiger Anschluss
 - Demontage

Stromkennzeichnung Energieträgermix und Umweltauswirkungen 2023

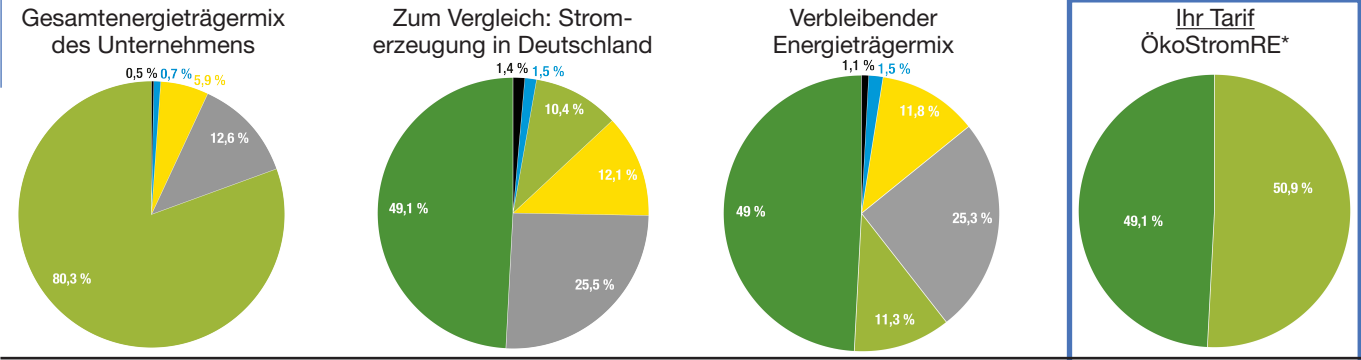

Umweltauswirkungen je kWh	CO ₂ -Emissionen	Radioaktiver Abfall
EVL Gesamtträgerenergiemix	155 g/kWh	0,0000 g/kWh
Zum Vergleich: Stromerzeugung in Deutschland	324 g/kWh	0,0000 g/kWh
Verbleibender Energieträgermix	312 g/kWh	0,0000 g/kWh
EVL ÖkostromRE	0 g/kWh	0,0000 g/kWh

■ Erneuerbare Energien, gefördert nach dem EEG ■ Erneuerbare Energien aus der Region, gefördert nach dem EEG ■ Erneuerbare Energien mit Herkunftsnachweisen, nicht gefördert nach dem EEG ■ Mieterstrom, gefördert nach dem EEG ■ Kohle ■ Erdgas ■ Kernenergie ■ Sonstige fossile Energieerzeuger

*Herkunftsland Ökostrom: Norwegen, 100 % Anteil. Weitere Informationen unter www.evl.de oder im EVL-Servicecenter. Stand der Information: 01.11.2024.

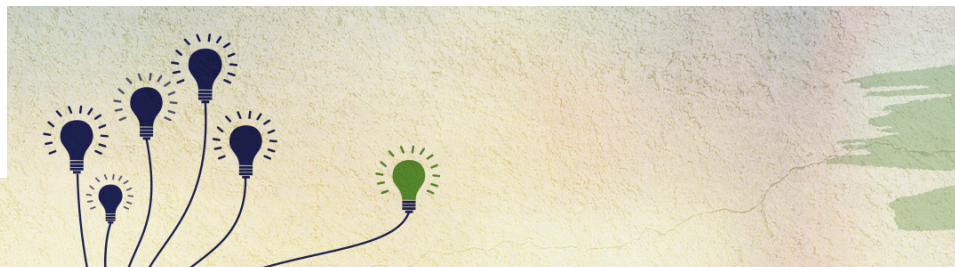

Der Strompreis setzt sich aus einem Grund- und Arbeitspreis zusammen. Eine jährliche Abrechnung ist kostenfrei, für jede weitere Abrechnung in Papierform erhöht sich der Grundpreis um **11,65 €** (brutto). Abrechnungen in elektronischer Form erfolgen kostenfrei.

Im Nettopreis sind enthalten:	ct/kWh	Euro/Jahr
Stromsteuer	2,05	
Konzessionsabgabe* (Wegenutzungsentgelt an die Gemeinde)	1,59	
Umlage nach Erneuerbare-Energien-Gesetz	0,00	
Aufschlag nach Kraft-Wärme-Kopplungsgesetz	0,275	
Umlage nach § 19 Abs. 2 der Stromnetzentgeltverordnung	0,643	
Umlage nach § 17f Energiewirtschaftsgesetz	0,656	
Umlage nach § 18 Verordnung zu abschaltbare Lasten	0,00	
Netzentgelt pro verbrauchte Kilowattstunde**	6,09	
Netz-Grundpreis**		62,70
Messstellenbetrieb**		6,99
Summe staatlich und regulatorisch veranlasster Kostenbestandteile	11,304	69,69
Stromeinkauf, Vertrieb, Service***	22,146	51,27

* Es werden die Höchstsätze der Konzessionsabgabenverordnung (§ 4 KAV) gezahlt.

** Diese Werte sind Durchschnittswerte, da die Belieferung über mehrere Netzgebiete bzw. Gebiete des grundzuständigen Messstellenbetreibers hinweg erfolgt. Deshalb können die Werte von den tatsächlichen Entgelten für Netznutzung des jeweiligen Netzgebietes geringfügig abweichen. Messstellenbetriebsentgelte unterscheiden sich in der Regel zusätzlich in Abhängigkeit Ihres Verbrauchs.

***Bezieht sich auf die Grundversorgung „EVL Basis“ der EVL.

Nähere Informationen zu den oben genannten staatlichen Umlagen finden Sie auf der Informationsplattform der deutschen Übertragungsnetzbetreiber: netztransparenz.de.

In allen dargestellten Bruttopreisen ist zusätzlich die Umsatzsteuer enthalten. Alle mit Umsatzsteuer genannten Preise sind auf zwei Nachkommastellen gerundet. Die Umsatzsteuer beträgt derzeit 19 %.

Die Themen Energieeinsparung und Energieeffizienz haben für uns hohe Priorität. Auf der Internetseite ganz-einfach-energiesparen.de gibt es dazu Hinweise, Kontaktinformationen und Tipps. Weitere Informationen über Energiedienstleister, Anbieter von Energieeffizienzmaßnahmen und zu Energieaudits erhalten Sie außerdem auf der Internetseite der Bundesstelle für Energieeffizienz (BfEE) unter bfef-online.de.

Servicecenter
WERKStadt
Limburg

Service-Zeiten:

Mo - Di & Do 09:00 - 12:00 Uhr & 12:30 - 16:00 Uhr
Mi & Fr 09:00 - 12:00 Uhr
Samstag 10:00 - 13:00 Uhr

SERVICE

Gebührenfreie Servicenummer
06431 2903-800

Notdienst (24 Std)
06431 2903-111

servicecenter@evl.de
www.evl.de